

# ExpressManager

Spedire non è mai stato così semplice



It's our business to deliver yours

## INDICE:

<b>TNT - CUSTOMER INTERFACE TECHNOLOGY.....</b>	<b>3</b>
<b>EXPRESSMANAGER - FUNZIONALITÀ.....</b>	<b>3</b>
✓ Accedere al programma in modalità multi-utente .....	4
✓ Gestire spedizioni multiple.....	4
✓ Inviare email di pre-alert .....	5
✓ Stampare le Larose Label di TNT.....	6
✓ Produrre Statistiche sulle spedizioni gestite .....	6
✓ Ricevere e gestire i POD (esiti di consegna) .....	7
✓ Gestire spedizioni Swap (Returns) internazionali .....	7
✓ Gestire la vostra Anagrafica Clienti.....	8
✓ Gestire un archivio “articoli ed uno degli “imballi” .....	8
✓ Gestire i vostri centri di costo.....	9
✓ Interscambiare i dati con sistemi ERP esterni o del cliente.....	9
✓ Creare modelli e Templates.....	10
✓ Package scanning.....	10
<b>L’OPERATIVITÀ DI EXPRESSMANAGER .....</b>	<b>11</b>
✓ Gestione spedizioni.....	11
✓ Spedizione di Merce Extra CEE.....	11
✓ Gestire le spedizioni con lo Shipping Manager .....	12
<b>EXPRESSMANAGER - PROCESSO D’ INSTALLAZIONE .....</b>	<b>13</b>
✓ Requisiti dell’hardware.....	14

## TNT - Customer Interface Technology

- ✓ TNT Global Express leader mondiale nelle spedizioni, mette a disposizione dei propri clienti quanto le più evolute soluzioni tecnologiche sono in grado di offrire. A Torino (Sede Italiana) per le spedizioni domestiche ed a Atherstone (Data Center Mondiale in UK) si collegano tutti i depositi italiani e del mondo
- ✓ In tempo reale tutti i dati di spedizione, di tracking sono disponibili e visualizzabili su MytntTesto in Gill Sans dimensione carattere 11 etc.....



## ExpressManager - Funzionalità

Il sistema installato con ExpressManager consente di ..

- ✓ Accedere al programma in modalità multi-utente
- ✓ Gestire spedizioni multiple
- ✓ Inviare email di pre-alert
- ✓ Stampare le Larose Label di TNT
- ✓ Produrre Statistiche sulle spedizioni gestite
- ✓ Ricevere e gestire i POD
- ✓ Gestire spedizioni Swap (Returns) internazionali
- ✓ Gestire la vostra Anagrafica Clienti
- ✓ Gestire un archivio "articoli ed uno degli "imballi"
- ✓ Gestire i vostri centri di costo
- ✓ Interscambiare i dati con sistemi ERP esterni o del cliente
- ✓ Creare modelli e Templates
- ✓ Package Scanning



... ed altro ancora

✓ **Accedere al programma in modalità multi-utente**

E' possibile gestire con una unica installazione più ragioni sociali come Aziende distinte. In base alla Ragione Sociale indicata, sarà possibile accedere al programma con un nome utente specifico.

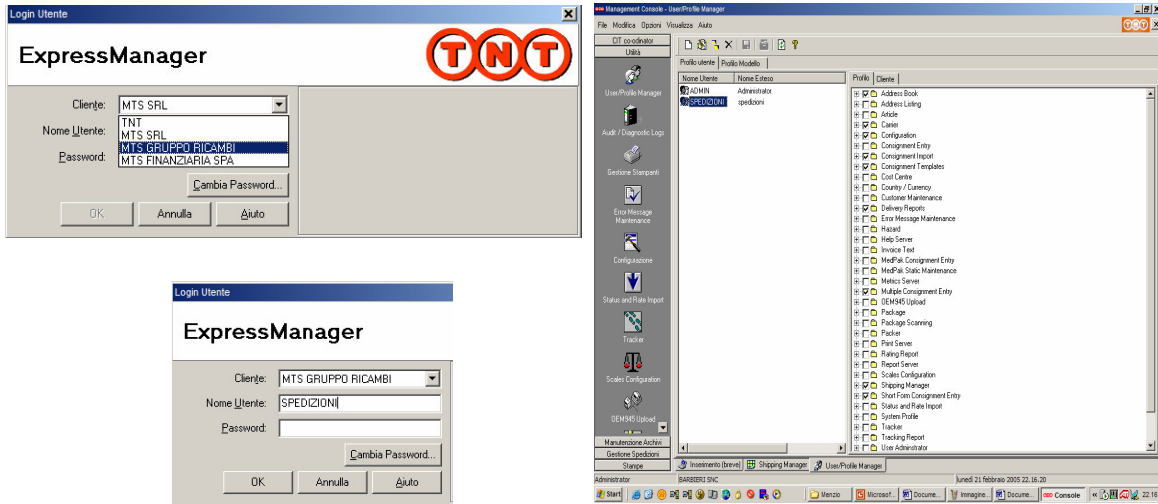

✓ **Gestire spedizioni multiple**

Attraverso questa funzione, è possibile gestire le spedizioni con identiche caratteristiche con un solo clic , e lasciare lavorare Express Manager

100 spedizioni in 3 minuti !!!

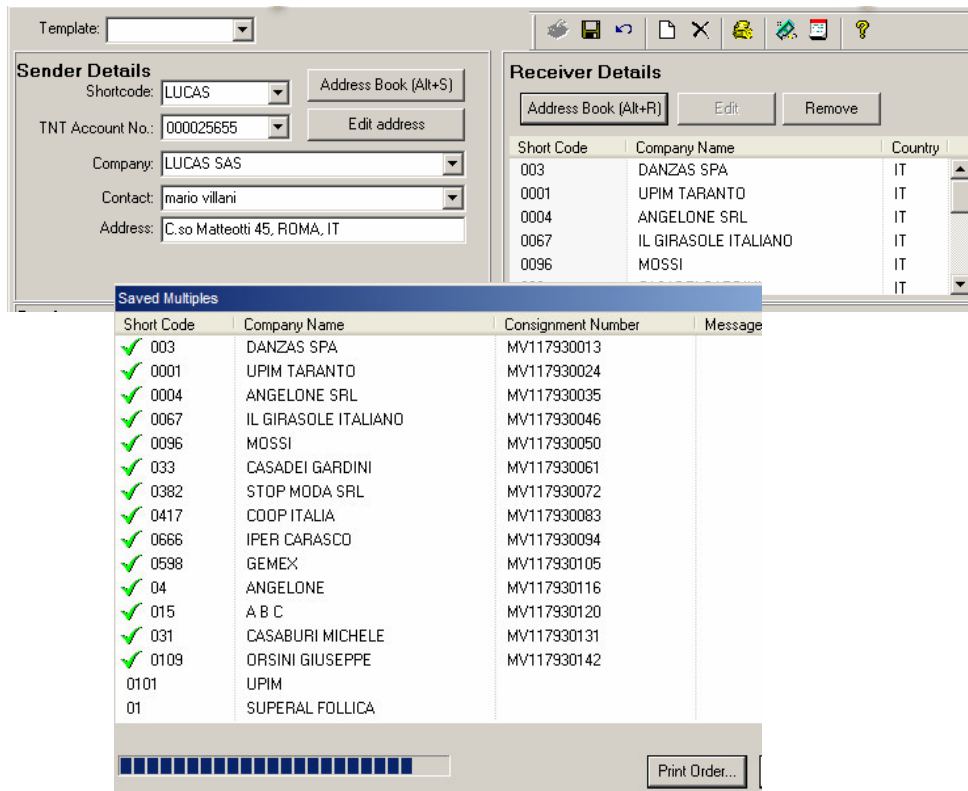

✓ **Inviare email di pre-alert**

Con le operazioni serali di chiusura ed invio delle spedizioni a TNT, i sistemi cui si appoggia il programma possono inviare ai vostri destinatari, una email di notifica della spedizione in arrivo.

Seguono due esempi di Pre - Allert Internazionale ( in lingua Inglese) ed uno Nazionale ( in lingua italiana)

TNT Express

TNT services is pleased to advise you that  
GEWISS SPA has arranged for a shipment  
To be collected from them on 03/09/2006,  
And delivered to you.  
Approximately two hours after it is collected by TNT,  
you will able to instantly check the status of your shipment by simply  
clicking on the Address below  
<http://www.kiosk.tnt.com/webshipper/doTrack.asp?C=975069222>  
Alternatively you can use the shipment consignment number 975069222  
To track the progress of your shipment using any of .....

Gentile (Receiver Company Name)

TNT Global Express Spa, il leader nel trasporto espresso La informa che il ns. Cliente

"Sender Name" (%Var% this value is present at 380 byte length 50)  
"Address Line 1 and 2 of Sender name" (%Var% these value are present at 262 length 60)  
"Zip code Sender " (%Var% this value is present at 352 leght 9  
"Town Name of sender" (%Var% this value is present at 430 leght 30)

ha registrato ora nei sistemi TNT una spedizione per Lei.

Per maggiori ragguagli, la preghiamo di rivolgersi direttamente al Sig. ROBERTO MENZIO presso TNT GLOBAL EXPRESS - UTENZA MYTNT DI TEST.

Il riferimento mittente della spedizione e' "Sender Reference "

La referenza assegnata da TNT a questa spedizione e' "Connote Number".  
Potra' visualizzare lo stato di avanzamento a partire da domani cliccando questo link [http://www.tnt.it/tracking/getTrack?WT=1&ConsigNos="Connote Number"](http://www.tnt.it/tracking/getTrack?WT=1&ConsigNos=).  
In alternativa, puo' contattare il servizio assistenza Clienti di TNT al numero verde gratuito 803 868 (Lun-Ven 8.30/19.00; Sab 8.30/12.30) avendo cura di segnalare la medesima referenza.

Per qualsiasi informazione sui servizi tecnologici di TNT puo' visitare il nostro sito internet [www.tnt.it](http://www.tnt.it) o contattare l'Help Desk tecnico di TNT al numero di telefono +39 011 2226222

Cordiali saluti  
TNT Global Express Spa

✓ **Stampare le Larose Label di TNT**

Con Express Manager è possibile far stampare al cliente direttamente l'etichetta d'instradamento Internazionale. In sostanza una filiale presso cliente.

Dopo il carico non è più necessario alcun intervento di gestione dati ed etichettatura da parte della filiale.

<b>TNT</b>		<b>2</b>	
<b>222223083</b>		<b>W'END</b>	
Colli: <b>01/01</b>		LOCAL HUB: <b>DK CPH</b>	
<b>Sender Reference</b>		<b>MMX</b>	
<b>CPH</b> 10/09/01		<b>LGG</b>	
01201 1337 1234567 HPL uni 010702		<b>LIN</b>	
Sender account: 1234567 SENDER NAME SENDER ADDRESS DK COPENHAGEN		<b>BLQ</b>	
<b>Receiver Delivery to:</b>			
DELIVERY NAME			
DELIVERY ADDRESS			
<b>50100 FIRENCE</b>			
ITALY			
TNT REF: <b>1234</b> <b>C</b>		DESTINATION <b>FIRENCE</b>	
<b>NEXT DAY PARCELS +</b>		<b>FLR 02</b>	
<b>09:00 PRIORITY</b>		IT ITALY <b>LIN</b>	
B 10 50100 <b>1</b>		SPECIAL INSTRUCTIONS:	
			

✓ **Produrre Statistiche sulle spedizioni gestite**

Quante spedizioni Nazionali?  
 Quante al cliente "PIPPO" ?  
 Quante spedizioni Servizio 10:00Express?  
 Quante negli ultimi 45 giorni ?

Consignment Number	Custom Reference	Receiver Name
GE000000116WW		ALPENMILCH SALZBURG Ges.m.b.h.
GE000000120WW	test	ALPENMILCH SALZBURG Ges.m.b.h.
GE000000133WW	ddt 556	ALTERNATIV MAT A.S.
GE000000147WW	4567	EMBASSY OF ITALY
GE000000155WW	marketing	AMBRO FOOD SA

Mi piacerebbe estrarre queste informazioni su un Report o su un file di Excel.

**Codice Mittente**



TNT Delivery Report by Codice Mittente

Pagina 3 di 3

Select all Codice Mittentes	Date From : 10/8/2008	Date : 10/08/2008
	Date To : 10/8/2008	Time : 5:22:58PM

Note No	Carrier	Service	Items	Wgt (Kgs)	Reference	Delivery Details	Postcode	Despatch Date
GE000000907WW	TNT03	15D	1	1.000	aaa	SIGEM BVBA	SIGEM 2018	10/8/2008
GE000000915WW	TNT03	15D	1	1.000	aaa	EMONA O BALA	SLOVENIA 8000	10/8/2008
GE000000924WW	TNT03	15D	1	1.000	aaa	SOCIETE' EMETH	CIETE EMETH 93120	10/8/2008

Totals for Codice Mittente	002345678	TEST SRL						
Total No. of Consignments			82					
Total No. of Items			83					
Total Weight			181.000					

Report Totals								
Total No. of Consignments			82					
Total No. of Items			83					
Total Weight			181.000					

✓ **Ricevere e gestire i POD (esiti di consegna)**

Quotidianamente Express Manager può ricevere i dati di Tracking sulle spedizioni affidate. Il cliente ha a sua disposizione una visualizzazione tabellare e la gestione di report personalizzati.

Spedizione	Riferimento	Stage	Nome Destinatario	Città Destinatario	Data Ritiro
800717756	ZUQIZ	Final			
MV11836998	Y7LYBL	Final	DEMARTINO/URSIDA	NAPOLI	10/08/2006
MV11836051	ZHBGKY	Final	SIG LUCA CEDLIN	VILLOTTA DI CHIONS	10/08/2006
MV11836079	ZJWF55	Final	MR PIERO TORCHIO	LODI	10/08/2006
MV11836201	ZLUFKM	Final	MRS CONCETTA GIUSSANI	MONZA	10/08/2006

Visualizza Spedizione	
Numero spedizione: <input type="text" value="800717756"/>	Destinatario: <input type="text"/>
Riferimento Mittente: <input type="text" value="ZUQIZ"/>	Città destino: <input type="text"/>
Colli Entrati: <input type="text"/>	Colli Consegnati: <input type="text"/>
Data Ritiro: <input type="text"/>	Consegna: <input type="text" value="11/08/2006 2:02:00"/>
Stato Riepilogativo: <input type="text" value="TR"/>	Descrizione Riepilogativa: <input type="text" value="CONSIGNMENT RECEIVED AT TRANSIT POINT"/>

enerdì 11 agosto 2006 at 5:04 pm

3 of 3



**r Consignments**

Del Town	Signatory	Delivery Date/Time	Coll Del	Status
VARESE		10/08/2006 20:30:00	0 0	Delivered late due to b
TALANO APOLLOSA		10/08/2006 20:30:00	0 0	Delivered late due to b
AZZONI FIRENZE		10/08/2006 20:30:00	0 0	Delivered late due to b
MIERI CAVEZZO		10/08/2006 20:30:00	0 0	Delivered late due to b
ALLI CINISELLO BAL		10/08/2006 20:30:00	0 0	Delivered late due to b
BU LUINO		10/08/2006 20:30:00	0 0	Delivered late due to b
RISI GENOVA		10/08/2006 20:30:00	0 0	Delivered late due to b
AMBROSI LATINA		10/08/2006 20:30:00	0 0	Delivered late due to b
PESCARA		10/08/2006 20:00:00	0 0	Delivered late due to b
ROMA		10/08/2006 20:30:00	0 0	Delivered late due to b
GGIO TARANTO		10/08/2006 20:00:00	0 0	Delivered late due to b
ASSEMINI		10/08/2006 20:29:00	0 0	Delivered late due to b
I ISERNIA		10/08/2006 20:00:00	0 0	Delivered late due to b
NETTUNO		10/08/2006 20:00:00	0 0	Delivered late due to b

✓ **Gestire spedizioni Swap (Returns) internazionali**

Funzionalità in grado di gestire automaticamente sia l'etichetta in Out-bound che in In-Bound. Questo permette al cliente mittente di inserire direttamente nella scatola l'etichetta di rientro del materiale già completamente compilata conoscendo così dati quali la LDV di rientro.

Sender : TNT Account: 002345678 TEST SRL VIA ROMA 34 TORINO 10100 ITALY		 *GE00000938WW*	
Tel: 011098765432		Sender Ref : ddt 566	
Delivery Address ALPENMILCH SALZBURG Ges. m. b. h. SCHILLERSTRASSE 24 SALZBURG A 5022 AUSTRIA		Description of Goods Shipping Date: 11/08/2006 motherboard Dimensions: 33cm x 50cm x 27cm motherboard	
Special Delivery Instructions schedamadre notebook acer			
Service & Options (15N) Global Express (nondoc) (IN) Insurance		No. Of Pieces <b>1 of 1</b> Consignment Weight <b>10.000kgs</b>	

Sender : TNT Account: 000888888 ALPENMILCH SALZBURG Ges. m. b. h. SCHILLERSTRASSE 24 SALZBURG A 5022 Austria		 *GE00000941WW*	
Tel: 011098765432		Sender Ref : ddt 566	
Delivery Address TEST SRL VIA ROMA 34 TORINO 10100 Italy		Description of Goods Shipping Date: ____/____/____ motherboard Dimensions: ____ x ____	
Contact: tommy Tel: 011098765432			
Special Delivery Instructions schedamadre rotna notebook acer			
Service & Options (15N) Global Express (nondoc) (IN) Insurance		No. Of Pieces _____ of _____ Consignment Weight _____	

## ✓ Gestire la vostra Anagrafica Clienti

Attraverso la gestione dell' Address Book, è possibile creare gruppi di Destinatari ( ad esempio per gli spot Natalizi), caricare dati importanti quali indirizzi mail ( utile al pre-alert) , creare dei report per verificare l'intera Rubrica

[-] Anagrafica	
[+] Sender	1
[+] Receiver	96
[+] Pickup	0
[+] Delivery	0
[+] spedizioni Natale	7
[+] Pasqua	29
[+] Agenti	29

## Rapporto della lista di indirizzo del cliente di TNT da Gruppo anagrafic



Gruppo anagrafica- spedizioni Natale      Date : 11/08/2008  
Time : 5:46:39PM

### Gruppo anagrafica spedizioni Natale

ALPENMILCH  
00088888  
ALPENMILCH SALZBURG Ges.m.b.h.  
SCHILLERSTRABE 2 4  
SALZBURG  
A 5022  
Austria

Address Maintenance  
Anagrafica | Contatti | Note | Profilo

Rag. Sociale:       Codice cliente:

Nome Breve:

Finlan:       Nazione Res:  China

Indirizzo:

Città:       Telefono:

Provincia:

Codice Postale:       Fax:

## ✓ Gestire un archivio "articoli ed uno degli "imballi"

Alimentando una anagrafica Imballi e Articoli, si agevola l'utente durante la fase di DataEntry. E' possibile arricchire gli Articoli con valori quali Voce doganale e descrizione fattura utili alla gestione della documentazione doganale

Modifica Imballo

Codice Imballo:

Descrizione:

Larghezza:  Cm.

Lunghezza:  Cm.

Altezza:  Cm.

Volume:  m3

Peso:  Kgs.

Modifica Articolo

Codice Articolo:

Descrizione:

Peso:  Kgs.

Valore:

Licenza di Esportazione:

Voce Doganale:

UN Number:

Packing Group:

Nazione di Origine:  Italy

Descrizione Fattura:

Package Details						
Description	Qty.	Tot. Wght	Length	Width	Height	Tot. Vol.
Bauletto Grande - 02	0	50.000	50	50	120	50.000
Scatola Grande - 01						
Bauletto Grande - 02						
Scatola Piccola - 03						
Consignments Totals:		0	0.000 kgs.			0.000 m3

Article Detail					
Article Description	Qty.	Wght. Per Item	Total Wght	Value Per Item	Total Value
Simple Textile - 01	0	0.000	0.000	0.00	0.00
spare parts - 02					
Nazione di Origine:		IT Italy			

✓ **Gestire i vostri centri di costo**

Attraverso la gestione dei Centri di Costo quali Numero Offerta, Allegato fattura e Divisione Fattura, il cliente è in grado di trasmetterci spedizione per spedizione l'esatta gestione e indicazione del centro di costo sul quale fatturare .

Attenzione questo archivio non è alimentabile di volta in volta da parte dell'operatore ,ma deve essere gestito con il supporto di TNT.

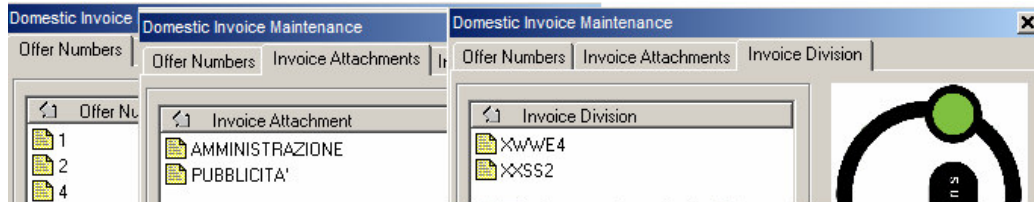

Nel caso in cui non venga segnalato alcun parametro durante il data Entry, e nel caso in cui questi valori siano stati settati come obbligatori , EM restituisce il seguente messaggio di errore

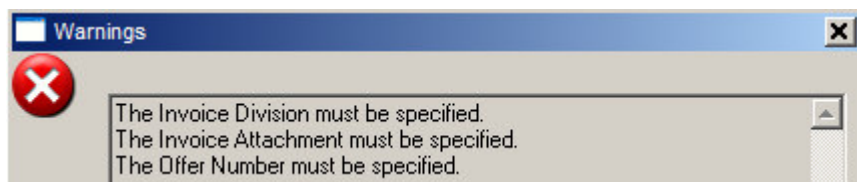

✓ **Interscambiare i dati con sistemi ERP esterni o del cliente**

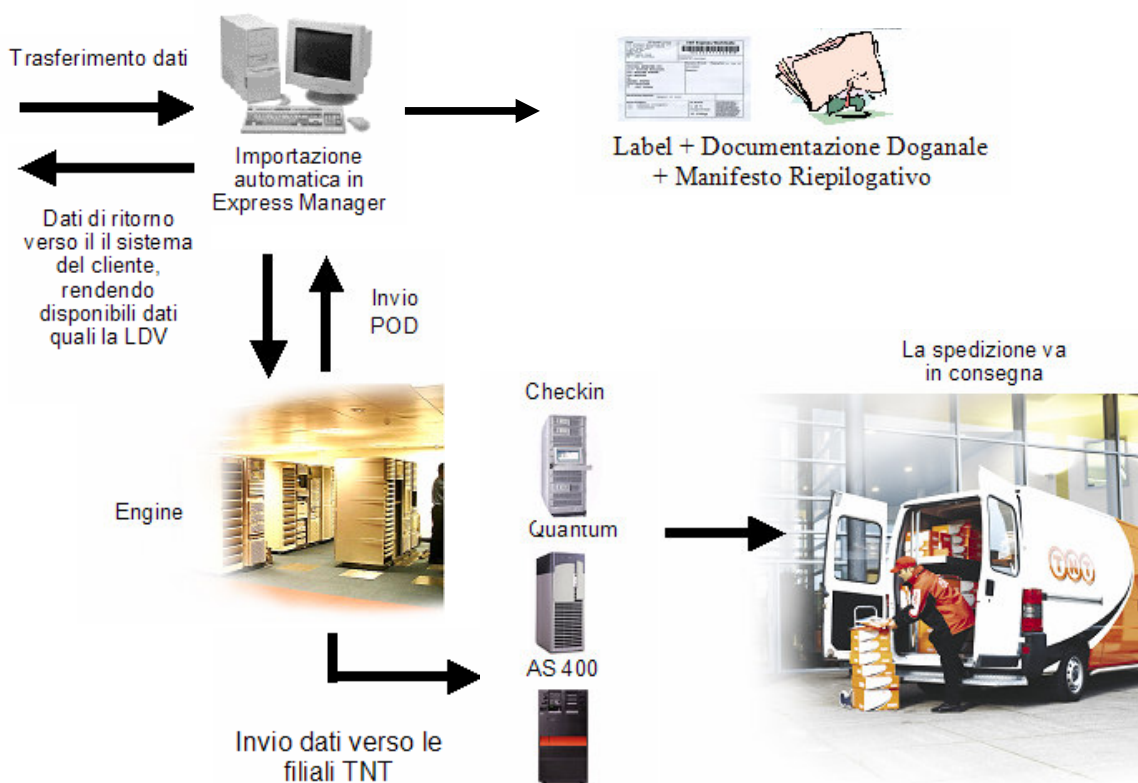

## ✓ Creare modelli e Templates

La gestione dei Template ( modelli di spedizione ) si rivela sempre più un'arma efficace per quei clienti le cui spedizioni hanno di base le medesime caratteristiche ( ad. Esempio numero colli , servizio, peso ecc).

La selezione del modello di spedizione, avviene attraverso un menù a tendina posto al di sopra della maschera di inserimento.

Usando tale funzione si impiegano pochi secondi per la compilazione di ogni singola spedizione.



La maschera che si presenta all'utente è già pre-compilata dei dati necessari.

Description	Qty.	Tot. Wght	Length	Width	Height	Tot. Vol.
SIMPLE TEXTILE	1	14.000	88	30	23	0.061

## ✓ Package scanning

Con Il Package Scanning è possibile “Emulare” quello che succede in una tipica rulliera TNT.

Il collo transita, l'operatore rileva il barcode presente, EM stampa automaticamente l'etichetta TNT . A questo processo è abbinabile l'utilizzo di Balance Volumetriche o rilevatrici del Peso.

Dopo la lettura del Riferimento è possibile

1. Non fare alcuna azione
2. Stampare solo la Label
3. Stampare tutta la documentazione necessaria
4. Modificare la spedizione e aggiungere o correggere valori

Alter Scan

No Action  Print  Print All  Maintenance

Consolidate on Scan  Print Required Documentation

## L'operatività di ExpressManager

### ✓ Gestione spedizioni

Inserimento Dati facile e intuitivo, permette all'utente di gestire la spedizione in una unica finestra.

La barra di Navigazione sempre aperta sulla parte sinistra dello schermo permette di passare da un funzione all'altra con un semplice clic

La gestione dei contrassegni, assicurazioni, dati amministrativi sono di facile utilizzo.

The screenshot shows a software window titled 'ExpressManager' with a 'Template' dropdown at the top left. The main area is divided into several sections:

- Sender Details:** Shortcode: LUCAS, TNT Account No.: 000025655, Company: LUCAS SAS, Contact: mario villani, Address: C.so Matteotti 45, ROMA, IT.
- Receiver Details:** Shortcode: 003, TNT Account No.: 0000456789, Company: DANZAS SPA, Contact: EUGENIO ROSSI, Address: USCITA AUTOSTRADA AGOGNATE, NOVAR.
- Consignment Details:** Service Code: Collo - NC, Collection Date: 14/07/2006, Customer Reference: DDT 556. Includes checkboxes for Insurance and Terms of Payment (Sender Pays, Customs Controlled).
- Package Details:** A table with columns: Description, Qty., Tot. Wght, Length, Width, Height, Tot. Vol. It lists 'SIMPLE TEXTILE' with Qty. 3, Tot. Wght 56.000, Length 33, Width 22, Height 23, Tot. Vol. 0.051.
- Summary:** Consignment Totals: 3, 56.000 kgs., 0.051 m3.

Buttons at the bottom include 'Save and Print (Ctrl+P)', 'Save and Close (Ctrl+S)', and 'Cancel (F12)'.

### ✓ Spedizione di Merce Extra CEE

Express Manager permetta la stampa della Fattura Proforma da allegare alle spedizioni Internazionali di Merce dirette fuori dalla Comunità Europea. Trattandosi di un documento che accompagna le spedizioni attraverso le Dogane è ASSOLUTAMENTE necessario che la sua compilazione risulti coerente con la merce affidata. Campi quali VALORE, Descrizione MERCE, Peso sono OBBLIGATORI.

<p><b>Sender Address</b> TEST ON LINE SRL VIA ROMA 45 TORINO TO 10100 ITALY</p>	<p><b>Invoice</b></p> <p>Invoice Number: Shipping Date: 25/08/2006 Consignment Number: GE000012692WWW Purchase Order Number: Invoice Currency: Reason for Exportation: Sale Sender VAT Number: Receiver VAT Number: US76666290098</p>																			
<p><b>Sender Contact</b> Name: eleonorarossi Telephone: +390119876543 Email: TEST</p>	<p><b>Delivery (if different from receiver)</b></p>	<table border="1"> <thead> <tr> <th>Total Weight (kgs)</th> <th>HS Tariff Code</th> <th>Country of Origin</th> <th>Unit Value</th> <th>Total Value</th> </tr> </thead> <tbody> <tr> <td>9.000</td> <td></td> <td>Italy</td> <td>18.75</td> <td>150.00</td> </tr> <tr> <td>78.000</td> <td></td> <td>Italy</td> <td>1250.00</td> <td>1250.00</td> </tr> </tbody> </table>	Total Weight (kgs)	HS Tariff Code	Country of Origin	Unit Value	Total Value	9.000		Italy	18.75	150.00	78.000		Italy	1250.00	1250.00			
Total Weight (kgs)	HS Tariff Code	Country of Origin	Unit Value	Total Value																
9.000		Italy	18.75	150.00																
78.000		Italy	1250.00	1250.00																
<p><b>Receiver Address</b> Excellent LTD 77 BOEGERT'S MILL ROAD HARRIN NEW JERSEY NJ07640 UNITED STATES</p>	<p><b>Delivery Contact (if different from receiver)</b> Name: Telephone: Email:</p>	<table border="1"> <tbody> <tr> <td>000 kgs</td> <td>Discount</td> <td>0.00</td> </tr> <tr> <td></td> <td>Invoice Sub-Total</td> <td>1400.00</td> </tr> <tr> <td></td> <td>Freight Charges</td> <td>0.00</td> </tr> <tr> <td></td> <td>Insurance</td> <td>0.00</td> </tr> <tr> <td></td> <td>Other Charges</td> <td>0.00</td> </tr> <tr> <td><b>INCO Terms</b></td> <td><b>Invoice Total</b></td> <td><b>1400.00</b></td> </tr> </tbody> </table>	000 kgs	Discount	0.00		Invoice Sub-Total	1400.00		Freight Charges	0.00		Insurance	0.00		Other Charges	0.00	<b>INCO Terms</b>	<b>Invoice Total</b>	<b>1400.00</b>
000 kgs	Discount	0.00																		
	Invoice Sub-Total	1400.00																		
	Freight Charges	0.00																		
	Insurance	0.00																		
	Other Charges	0.00																		
<b>INCO Terms</b>	<b>Invoice Total</b>	<b>1400.00</b>																		
<p><b>Receiver Contact</b> Name: Tommy LEE Telephone: 0099776456789 Email: tommylee@orgnet.us</p>																				

I DECLARE THAT TO THE BEST OF MY KNOWLEDGE THE INFORMATION ON THIS INVOICE IS TRUE AND CORRECT

## ✓ Gestire le spedizioni con lo Shipping Manager

Shipping manager è la console dalla quale si possono gestire le principali funzioni di ExpressManager; da questa videata sono disponibili:

1. Completa visualizzazione di tutti i dati gestiti
2. Eliminazione, modifica e ristampa di tutti i documenti
3. Creazione report personalizzati
4. Estrazione dei dati in un file personalizzato
5. Archiviazione dei dati storici
6. Filtri di ricerca avanzati
7. Invio dati a TNT

..... e altro ancora

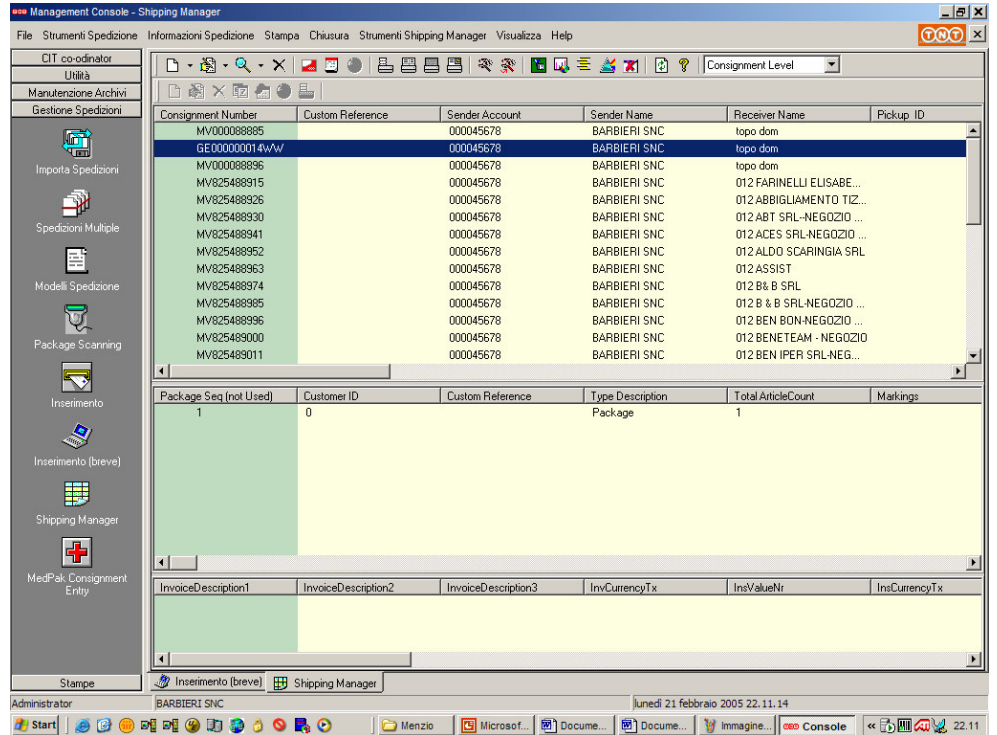

## ExpressManager - Processo d' installazione

L'installazione di ExpressManager deve essere effettuata con l'apposito CD da parte dei responsabili CIT di zona oppure direttamente da parte del Cliente cui questo pacchetto verrà affidato.

Il materiale per l'installazione di ExpressManager è composto da:

- ✓ Installazione del MSDE (Microsoft Desktop Engine) . Da installare solo sulla macchina principale. Se l'installazione avverrà su una singola macchina quest'ultimo sarà presente solo qui.  
Se avverrà in Rete sarà presente solo nella macchina che detiene i Database  
Per eseguirla verificare che sul pc non sia già presente una istanza SQL. Dopodichè procedere usando il file SETUP.EXE  
D:\Customer\ExpressManager 4.23\Setup\MSDE2000 \Setup.exe

- ✓ Installazione di Express Manager. Eseguire l'installazione selezionando ITSetup.exe nella posizione D:\Customer\ExpressManager 4.23\ITSetup.exe. Se l'installazione è quella principale selezionare:

SingleUser system or Data host

Se l'installazione è quella del client , selezionare:

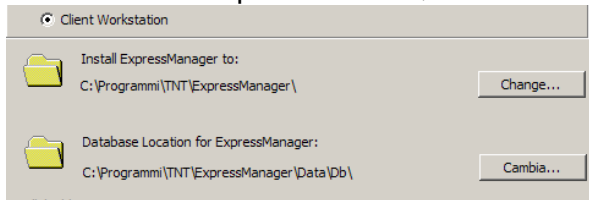

Modificare il patch del DB affinché l'installazione Punti sulla cartella DB del Server

- ✓ Installazione del CMC (Communication Management Centre).  
Selezionare D:\Customer\CMC 2.2.5\CMC\_2.2.5 dal Cd d'installazione. Configurare il programma con i valori forniti da TNT.

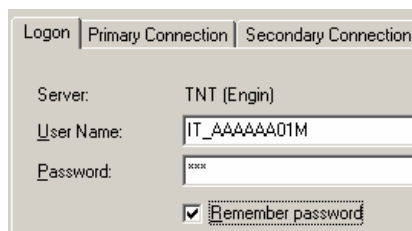
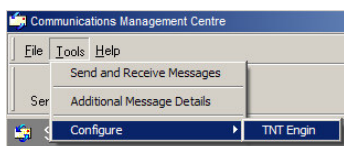

User Name e Password saranno forniti da TNT

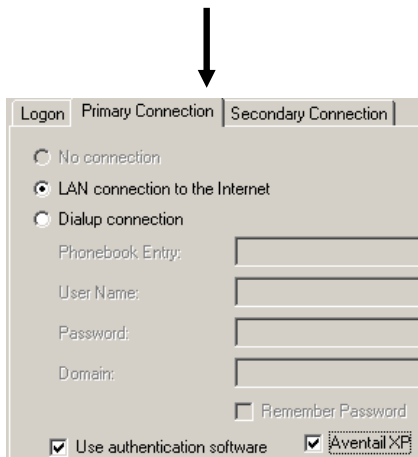

Selezionare tutti i campi come nella videata a fianco

- ✓ Installazione Aventail VPN 8 ( tunneling verso il Server TNT).  
Eseguire l'installazione usando il file ngsetup.exe all'interno del CD.  
D:\Customer\Aventail\_VPN\_8.6\_CMC\ngsetup.exe

1. Selezionare l'icona presente sul desktop o se non presente reperirla dal pannello di controllo sotto le funzionalità di accesso remoto



2. Selezionare "Properties"

3. Inserire il valore "gwc.tnt.com" nell'indirizzo HOST name

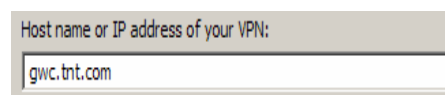

4. Selezionare il bottone Change e scegliere da menù a tendina "CMC"

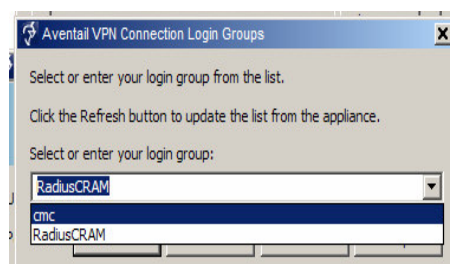

A questo punto, il processo è Terminato e Express Manager è pronto per essere Registrato e Usato.

Il CIT di competenza ed il Supporto Tecnico CIT sono a completa disposizione per ogni informazione in merito al numero di telefono 0112226222

## ✓ Requisiti dell'hardware

Hardware raccomandato:

1. Computer
  - Pentium III
  - 256 Mb Ram
  - Over 200 Mb free disk space
  - Win 98se / 2000 / XP



2. Stampanti
  - HP-compatibile Laserjet

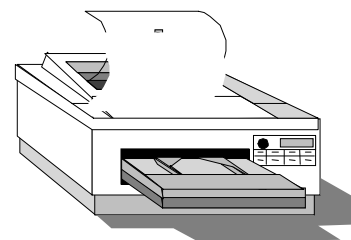

Il Supporto Tecnico di TNT è a completa disposizione per ogni ulteriori chiarimenti presso la Sede di TNT:

**TNT Global Express Spa**  
**Corso Lombardia 63**  
**10099 San Mauro Torinese (TO)**  
<http://www.tnt.it> e <https://www.mytnt.it>

email to: [partnership@tntitaly.it](mailto:partnership@tntitaly.it)  
tel: 011 2226222